



mit Bio-Merinowolle & Bio-Baumwolle

with organic merino wool & organic cotton

Alva Silk



50% Wolle / wool / laine / wol / Lana / lana / Ull
25% Baumwolle / cotton / coton / katoen / Algodón / cotone / Bomull
25% Seide / Silk / soie / zijde / Seda / seta / Silke

T00Z086 :ON/IN

Nr./No.: 9807001



50 g ≈ 230 m
1.75 oz ≈ 252 yds



3-3,5 mm
3-4 US

10 cm
24 M

18 x 160 cm
100 g

50 g

300 g



6 kg

500 g
(10 x 50 g)



Ein edler Look, Nachhaltigkeit und faire Arbeitsbedingungen in der Produktion zeichnen die Alva Silk aus. Das Streichgarn besteht aus 75 % biologischen Naturfasern und hat durch die hochwertige Mischung aus Seide, Baumwolle und Wolle einen angenehm weichen Griff. Feine Seidennoppen unterstreichen den natürlichen Charakter des Garns. Mit dem feinen Maschenbild eignet es sich gut für feine Strukturen und Lochmuster, sowohl zum Stricken als auch zum Häkeln. Garnstärke und Zusammensetzung machen Alva Silk zu einem Garn, das ganzjährig verstrickt und getragen werden kann.

A noble look, sustainability and fair working conditions in production characterize the Alva Silk. The carded yarn consists of 75 % natural, biological fibers and has a pleasantly soft feel thanks to the high-quality mixture of silk, cotton and wool. Fine silk nubs underline the natural character of the yarn. With the fine stitch pattern, it is well suited for fine textures and eyelet and lace patterns, both for knitting and crocheting. Yarn weight and composition make Alva Silk a yarn that can be knitted and worn all year round.



natur
00002



leinen
00005



holz
00010



graphit
00092



schwarz
00099



gold
00022



zimt
00012



terracotta
00025



bordeaux
00031



pflaume
00036



rosé
00035

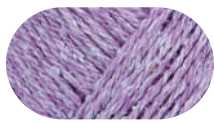

lilac
00047



wolke
00053



denim
00051



indigo
00050



türkis
00065



laub
00072



apfel
00070



SIMONA S11115 | Booklet Alva Silk



SELIA S11113 | Booklet Alva Silk



SELINA S11112 | Booklet Alva Silk